ORDE VAN DIENST zondag 13 januari 2019

Voorganger ds. Olivier Elseman ambtsdrager van dienst: Ada Hoek
Lector Pieter Hellinga organist Warner Fokkens

Orgelspel - klokgelui – moment van stilte

Welkom

Intochtslied lied 275 *Heer onze heer hoe zijt Gij aanwezig* (staande)

Bemoediging: Ambtsdrager*:* Wij zoeken onze hulp bij de Heer!
ALLEN: *DIE HEMEL EN AARDE GEMAAKT HEEFT.*

Drempelgebed (gemeente gaat zitten)

Psalm van de zondag lied 25: 7.10 . *Gods verborgen omgang vinden*

Smeekgebed *na "Bidden wij tezamen" beantwoordt gemeente dit met:*

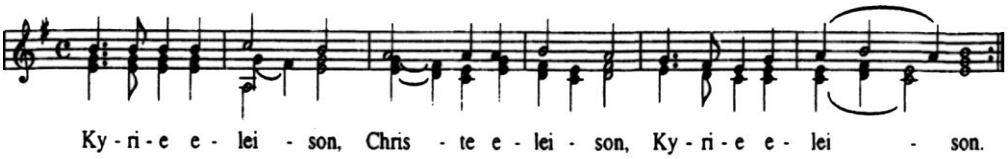

Gloria lied 868: 1. 2. 5. *Lof zij de Heer* (staande)

Aansteken van de kinderkaars

Daarna gaan de kinderen met het licht naar de nevendienst.

Gebed van de zondag

Inleiding op lezingen

Eerste lezing Esther 1: 10 – 20

Zingen lied 72: 1.3.4. *de waarachtige koning*

Tweede lezing Esther 2, 1- 11 / 15-17

Zingen lied bij Esther 2: 1.2. [Henk Abma / Wim Kloppenburg]

Uitleg en verkondiging

Orgelspel

Zingen lied bij Esther 2: 3.4. *Gods Naam woont in ons midden*

Gebeden Dankgebed

Voorbeden *door de gemeente beantwoord door te zingen:*

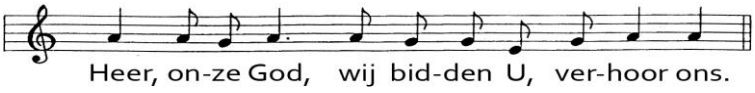

Stil gebed / Onze Vader

Mededelingen / Inzameling van de gaven

Slotlied lied 704 *Dank, dank nu allen God* (staande)

Zegen, beantwoord door:

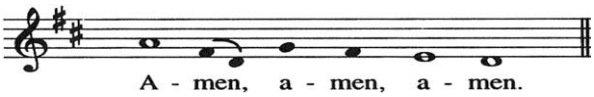

Orgelspel